Gartenbauschule
Hünibach
biodynamisch

Organigramm

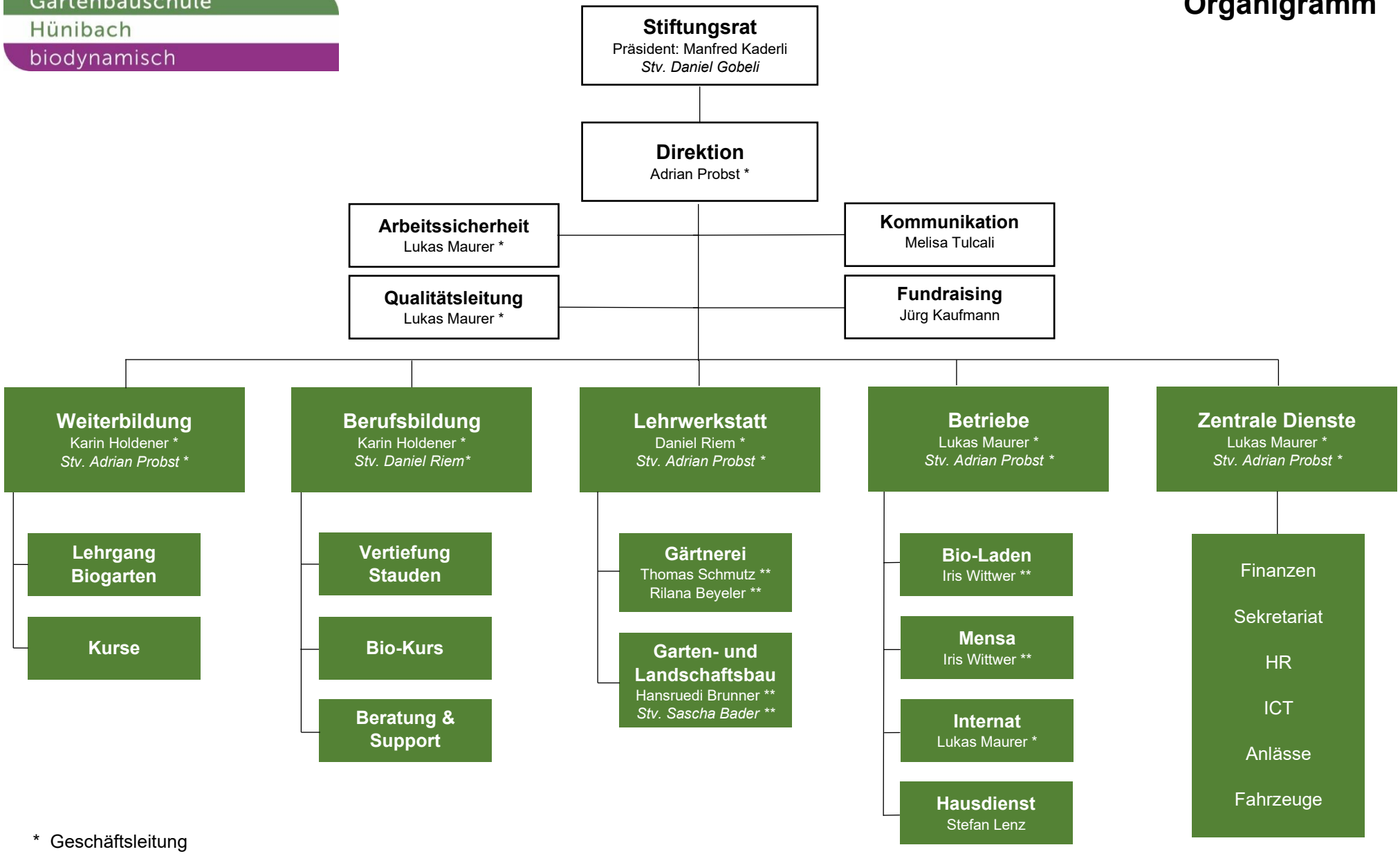

* Geschäftsleitung
** Erweiterte Geschäftsleitung